ROMÂNIA
JUDEŢUL Vâlcea
UAT COMUNA Frânceşti
-CONSILIUL LOCAL-

HOTARAREA NR. 32

Privitor la :aprobarea organigramei si statului de functii al aparatului de specialitate al primarului comunei Frâncesti si serviciilor subordonate Consiliului local Frâncesti, judetul Vâlcea, pentru anul 2023

Consiliul local al comunei Frâncesti, judetul Vâlcea, intrunit in sedinta ordinara in data de 31 martie 2023, la care participă un numar de 14 consilieri din totalul de 15 in functie ;

Avand in vedere :

- Prevederile HCL nr. 7/2023 domnul consilier Nicolaescu Filimon este ales presedinte de sedinta pentru o perioada de trei luni;

Tinând cont de :

-Referatul de aprobare si proiectul de hotarare intocmit de catre domnul Paraschiv Daniel Florin, primarul comunei Frincesti cu privire modificarea organigramei si statului de functii al aparatului de specialitate al primarului comunei Frâncesti si serviciilor subordonate Consiliului local Frâncesti, judetul Vâlcea , inregistrat sub numarul 2173/ 27.02.2023 ;

- Raportul compartimentului resurse umane din cadrul aparatului de specialitate al primarului prin care se propune aprobarea organigramei si statului de functii al aparatului de specialitate al primarului comunei Frâncesti si serviciilor subordonate Consiliului local Frâncesti, judetul Vâlcea, inregistrat sub numarul 2174 din 27.02. 2023 ;

- avizele comisiilor de specialitate din cadrul consiliului local , inregistrate sub numarul 3519 din 31.03. 2023;

- raportul pentru legalitate intocmit de catre secretarul general al comunei Frâncesti, inregistrat sub numarul 3563 din 31.03.2023;

-Procesul verbal inregistrat sub numarul 2176 din 27.02. 2023 privind respectarea prevederilor Legii nr. 52/2003 privind transparenta decizională in administratie;

În conformitate cu prevederile:

- prevederile art. 1, art.2 alin(1), art. 3 alin(1) si alin(4), art.6, art.7 si art. 11 din Legea-cadru nr. 153/28.06.2017 privind salarizarea personalului platit din fonduri publice, cu modificarile si completarile ulterioare;
- pevederile Cap. VIII- Contractul individual de muncă cu timp partial din Legea nr. 53/2003, prevederile art. 164 alin(1) din Legea nr. 53/2003-Codul muncii, republicata, cu modificarile si completarile ulterioare;
- prevederile art.1 din H.G. nr. 1447/2022, pentru stabilirea salariului de baza minim brut pe tară garantat in plată, incepand cu 01.01.2023;
- art.5 lit.g), q), y), f), art.129 alin.(2) lit.a) și alin.(3) lit.a), art. 130, din OUG nr.57/2019 privind Codul administrativ, coroborate cu cele ale Legii nr.53/2003 privind Codul muncii, republicată, cu modificările și completările ulterioare;

În temeiul art.139, alin.(1) coroborat art.196, alin.(1), lit.a) din OUG nr.57/2019 privind Codul administrativ, cu modificarile si completarile ulterioare, Consiliul local Frâncesti, cu 13 voturi ”pentru ”, adoptă următoarea

HOTARARE :

Art.1. - Se aprobă Organigrama si Statul de functii al aparatului de specialitate al primarului comunei Frâncesti si serviciilor subordonate Consiliului local Frâncesti, judetul Vâlcea, conform anexelor nr.1 si 2 care fac parte integrantă din prezenta hotărâre.

Art.2. Cu ducerea la indeplinire a prezentei se incredinteaza primarul comunei Frâncesti

Art.3. –Secretarul general al comunei va asigura aducerea la cunoştinţă publică prin afişare la sediul Consiliului Local și pe pagina proprie de internet si o va comunica :

- Instituţiei Prefectului Judeţului Vâlcea în vederea exercitării controlului de legalitate,
- Primarului comunei Frâncesti

Frâncesti : 31.03.2023

PRESEDINTE DE SEDINTA,
NICOLAESCU FILIMON

Contrasemneaza pentru legalitate,
Secretar general UAT Frâncesti
Elena Gabriela Lazăr

Nr. 32 din 31.03.2023
Comuna Frâncesti, judetul Vâlcea

CONSILIUL LOCAL FRÂNCEŞTI
JUDEŢUL VÂLCEA

ANEXA NR. 1 la HCL 32/2023

ORGANIGRAMA
Aparatului de specialitate al Primarului Comunei Frânceşti

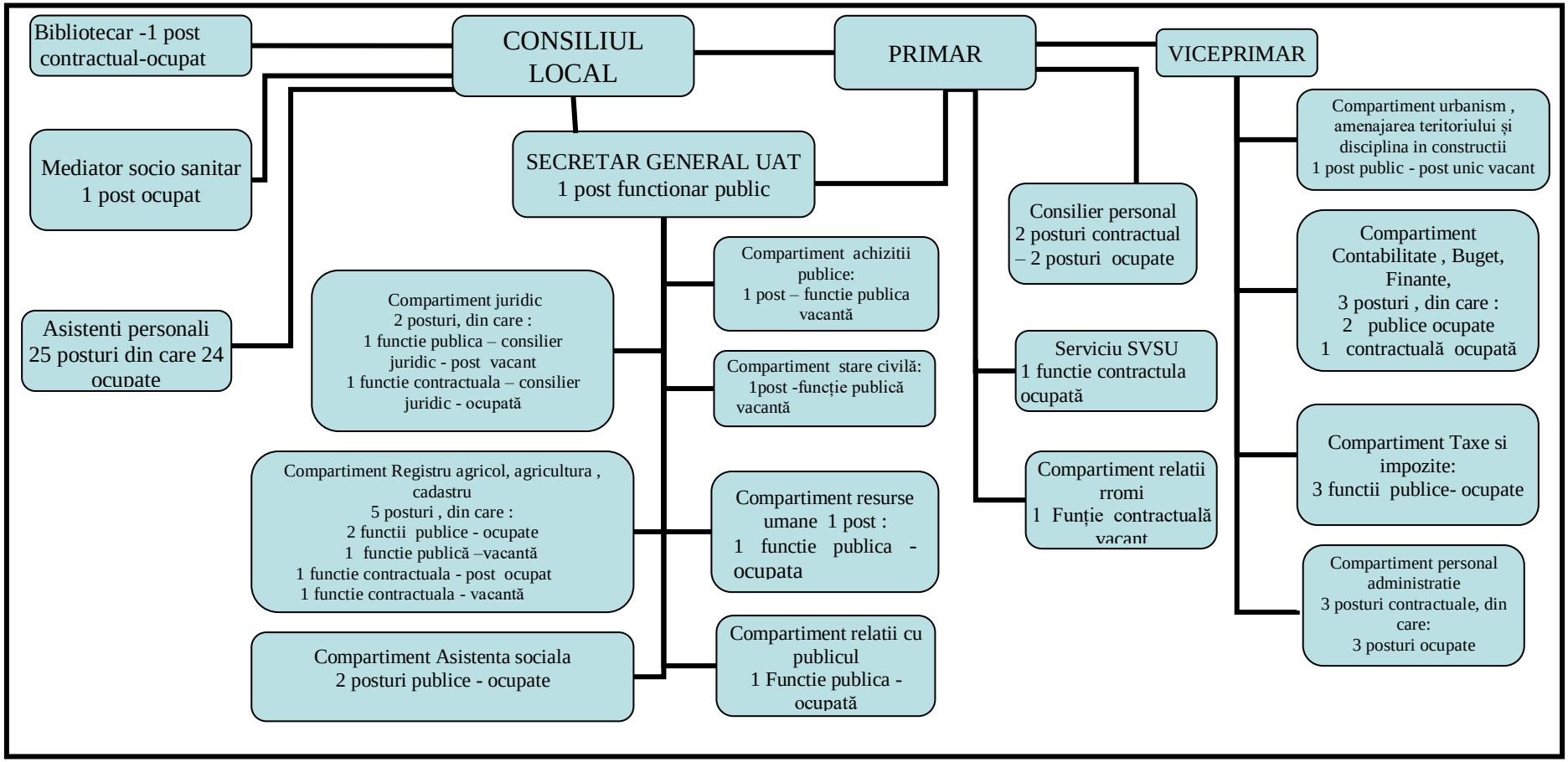

PRESEDINTE DE SEDINȚĂ,
NICOLĂESCU FILIMON

CONTRASEMNEAZĂ PENTRU LEGALITATE,
Secretar general UAT comuna Frâncesti
Elena Gabriela Lazăr

STAT DE FUNCȚII

Anexa nr. 2 la HCL nr. 32/2023

ȘTAT DE FUNCȚII AL APARATULUI DE SPECIALITATE AL PRIMARULUI COMUNEI FRÂNCEȘTI

NR. CRT.	Numele, prenumele/ VACANT, temporar VAC	STRUCTURA	FUNCTIA DE DEMNITATE PUBLICA	Functia publica			Clasa	Gradul pro	Nivelul studi	Functia contractuala		Treapta profesionala/ grad	Nivelul studiilor	OBSER
				Inalt functionar public	de conducere	de executie				de conducere	de executie			
		DEMNITARI	primar/viceprimar/ministru, etc.											
1	PARASCHIV FLORIN DANIEL	PRIMAR	primar											
2	CIOBOATĂ DUMITRU FLAVIUS	VICEPRIMAR	viceprimar											
		SECRETAR GENERAL												
3	LAZĂR ELENA GABRIELA	SECRETAR GENERAL COMUNĂ			secretar general com. gradul I		I		S					
		COMPARTIMENTUL JURIDIC												
4	**POST VACANT**	CONSILIER JURIDIC				consilier juridic	I	Asistent	S					
5	CALUGARITOIU IOANA CATALINA										Consilier juridic	principal		
		COMPARTIMENT ACHIZIŢII PUBLICE												
6	**POST VACANT**	CONSILIER ACHIZITII PUBLICE				consilier achizitii publice	I	Superior	S					
		COMPARTIMENT STARE CIVILĂ												
7	**POST VACANT**	INSPECTOR ASISTENT				inspector	I	Asistent	S					
		COMPARTIMENT RESURSE UMANE												
8	TĂCUTU GHEORGHE - BOGDAN	INSPECTOR				inspector	I	Principal	S					
		COMPARTIMENT REGISTRU AGRICOL-AGRICULTURĂ-CADASTRU												
9	PANDELICĂ ATENA	CONSILIER				consilier	I	Superior	S					
10	MUSTAŢĂ NICOLAE ION	INSPECTOR				inspector	I	Asistent	S					
11	**POST VACANT**	CONSILIER					I		S		consilier	Principal	S	Cadastru
12	MIRCEA CLAUDIA	INSPECTOR									Inspector	II	S	
13	**POST VACANT**	CONSILIER				consilier	I	Asistent	S					
		COMP.CONTABILITATE,BUGET,FINANŢE												
14	ANTONIE LUMINITA	INSPECTOR				Inspector	I	superior	s					
15	IORDANESCU ELENA-LOREDANA										Inspector	II	S	
16	BAICU MARIA RAMONA	INSPECTOR				inspector	I	asistent	S					
		COMPARTIMENT TAXE ŞI IMPOZITE												
17	AVRAM ELENA ANIŞOARA	INSPECTOR				inspector	I	Superior	S					
18	BAICU ELENA LORETA	CONSILIER				consilier	I	Asistent	S					
19	VOICA VASILE	REFERENT				referent	III	superior	M					
		COMPARTIMENT URBANISM, AMENAJAREA TERITORIULUI ŞI DISCIPLINA ÎN CONSTRUCŢII												
20	**POST VACANT**	INSPECTOR				inspector	I	Superior	S					
		COMPARTIMENT ASISTENŢĂ SOCIALĂ												
21	MUSTAŢĂ FLORENTINA	INSPECTOR				inspector	I	Principal	S					
22	SCARLATESCU LIGIA										Mediator sanitar	I	M	
23	SOGOR DANIELA MIRELA	INSPECTOR				inspector	I	Asistent	S					
		CABINET PRIMAR												
24	CIURARU ELVIS										Consilier primar	I	S	
25	BAICU GHEORGHE OVIDIU										Consilier primar	I	S	
		SERVICIUL PUBLIC DE VOLUNTARIAT PENTRU SITUAŢII DE URGENŢĂ												
26	**Ciurezeazu Alina**										Inspector	debutant	M	
		COMPARTIMENTUL RELAŢII CU PUBLICUL												
27	HUIDU VASILE SILVIU	INSPECTOR				inspector	I	Asistent	S					
		COMPARTIMENTUL RELATII RROMI												

28	**POST VACANT**										Consilier probler	III	M	
		BIBLIOTECĂ												
29	BĂRBULESCU MARIA										Bibliotecar	I	S	
		COMPARTIMENTUL ADMINISTRATIV												
30	TROCULESCU DUMITRU										PAZNIC		M	
31	ILINESCU VASILICA										GUARD		M	
32	BRĂTOIU VALENTIN										SOFER		M	
						ASISTENŢI PERSONALI								
1	BĂLUICĂ ANGELA	ASISTENT PERSONAL									ASISTENT PER	Debut	G	
2	BANCU MIRELA	ASISTENT PERSONAL									ASISTENT PER	Debut	G	
3	BONCIOIU ANIŞOARA	ASISTENT PERSONAL									ASISTENT PER	Debut	G	
4	BODOVEICĂ LIDIA	ASISTENT PERSONAL									ASISTENT PER	Debut	M	
5	BURETE IOANA	ASISTENT PERSONAL									ASISTENT PER	Debut	G	
6	DOBRE FLORICA VALENTINA	ASISTENT PERSONAL									ASISTENT PER	Debut	G	
7	CATARU NICOLAE GHEORGE	ASISTENT PERSONAL									ASISTENT PER	Debut	G	
8	CIOBOATĂ ELENA	ASISTENT PERSONAL									ASISTENT PER	Debut	G	
9	GEORGESCU MARIA	ASISTENT PERSONAL									ASISTENT PER	Debut	ŞC. PROF.	
10	COCAI MIHAELA	ASISTENT PERSONAL									ASISTENT PER	Debut	G	
11	CORNEA ELENA	ASISTENT PERSONAL									ASISTENT PER	Debut	G	
12	FUGĂROIU MARIA	ASISTENT PERSONAL									ASISTENT PER	Debut	ŞC.PROF.	
13	GHIŢULETE DANIELA	ASISTENT PERSONAL									ASISTENT PER	Debut	ŞC PROF	
14	POPESCU ILIE	ASISTENT PERSONAL									ASISTENT PER	Debut	SSD	
15	RÂPEANU MIHAELA	ASISTENT PERSONAL									ASISTENT PER	Debut	Şc prof.	
16	BADEA ELENA	ASISTENT PERSONAL									ASISTENT PER	Debut	G	
17	NEGOIŢĂ ELENA	ASISTENT PERSONAL									ASISTENT PER	Debut	G	
18	MANDA ELENA IUSTINA	ASISTENT PERSONAL									ASISTENT PER	Debut	M	
19	OPREA DUMITRU	ASISTENT PERSONAL									ASISTENT PER	Debut	G	
20	SANDULESCU MIHAELA	ASISTENT PERSONAL									ASISTENT PER	Debut	M	
21	UNTURICE MARIA LARISA	ASISTENT PERSONAL									ASISTENT PER	Debut	M	
22	ERIŢOIU IOANA LUCIANA	ASISTENT PERSONAL									ASISTENT PER	Debut	M	
23	BONCIOIU ROXANA MARIA	ASISTENT PERSONAL									ASISTENT PER	Debut	M	
24	VIŞAN LUMINIŢA	ASISTENT PERSONAL									ASISTENT PER	Debut	M	
25	vacant	ASISTENT PERSONAL												

		Funcţia	Număr posturi			
		Nr. total de funcţii publice	Ocupate	Vacante	Total	
		Nr. total de demnitari	2		2	
		Nr. total de funcţii publice de cor	1		1	
		Nr. total de funcţii publice de exe	11	5	16	
		Nr. total de funcţii contractuale d	11	2	13	
		Nr total de posturi potrivit art. III alin. (2) din O.U.G. Nr. 63/2010 pentru modificarea şi completarea Legii nr. 273/2006 privind finanţele publice locale, precum şi pentru stabilirea unor măsuri financiare, cu modificările şi completările ulterioare	24	1	25	
		Nr. total de funcţii din instituţie	25	7	32	
		PRESEDINTE DE SEDINTA,		Contrasemnează pentru legalitate,		
		NICOLAESCU FILIMON		Secretar general UAT Frâncesti		
			LAZĂR ELENA GABRIELA			